

”経営状況分析申請書作成システム【建設業】Light” バージョンアップ操作ガイド

対応OS Windows7(64ビット版、32ビット版)、Windows8(64ビット版、32ビット版)
WindowsXP、WindowsVista

これは、”経営状況分析申請書作成システム【建設業】Light” のバージョンアップ手順を解説したものです。以下の手順をご覧ください、弊社ホームページ (<http://www.mfac.co.jp>) の各種ダウンロードメニューから、バージョンアップファイルをダウンロードのうえ、バージョンアップを実施して下さい。

- ※ 【建設業】Lightが起動していないことを確認してから、バージョンアップを実施して下さい。
- ※ 初めに、弊社ホームページ・各種ダウンロードメニューを表示して下さい。



弊社ホームページ (<http://www.mfac.co.jp/>) ・トップ画面のメニューから「各種ダウンロード」をクリックします。以下のダウンロード手順に従い、インストールファイルをダウンロードして下さい。

1. ホームページからダウンロードする。

- ① ”バージョンアップ用[(Ver*.*)](自己解凍形式)”を、クリック(左ワンクリック)して下さい。
- ② ”保存”ボタンをクリックして下さい。ダウンロードを開始します。
- ③ 暫くすると、”～ダウンロードが完了しました。”と表示されますので、”フォルダーを開く”ボタンをクリックして下さい。

ホームページ表示画面(図中の日付等は、随時更新されます)

申請書作成ソフトのダウンロード

弊社、【建設業】Lightは、決算書から簡単に、建設業財務諸表を作成できます。消費税込決算書から、自動で消費税抜財務諸表を作成できるほか、Y点やP点のシミュレーション、会計ソフトから出力したCSVデータを簡単に取込みすることができます。

No	タイトル	サイズ	形式	更新日
201	【建設業】Light操作マニュアル	2964KB	PDF	2010.03.31
202	【代理人用】【建設業】Lightインストール・初期設定詳細ガイド	1671KB	PDF	2014.01.27
203	【本人用】【建設業】Lightインストール・初期設定詳細ガイド	1848KB	PDF	2014.01.27
204	【建設業】Lightバージョンアップ操作ガイド	673KB	PDF	2014.01.27
205	【建設業】Lightデータバックアップ・リストア操作ガイド	625KB	PDF	2014.01.28
206	【建設業】Lightインストール版[Ver3.1(5)](平成26年4月09日更新)	146MB	Zip	2014.04.09
207	【建設業】Lightインストール版[Ver3.1(5)](平成26年4月09日更新)	136MB	自己解凍	2014.04.09
208	【建設業】Lightバージョンアップ版[Ver3.1(5)](平成26年4月09日更新)	48MB	自己解凍	2014.04.09
209	【建設業】Light無償期間および使用料について	98KB	PDF	2010.05.17

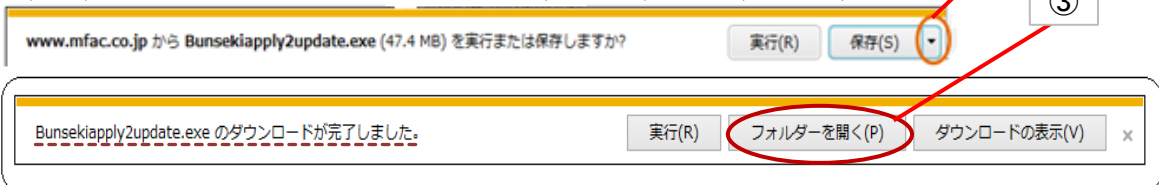

2. 保存されたバージョンアップファイルの表示とバージョンアップ

- ① ダウンロード先のフォルダー画面が表示されます。“Bunsekiapply2update”をダブルクリックして下さい。

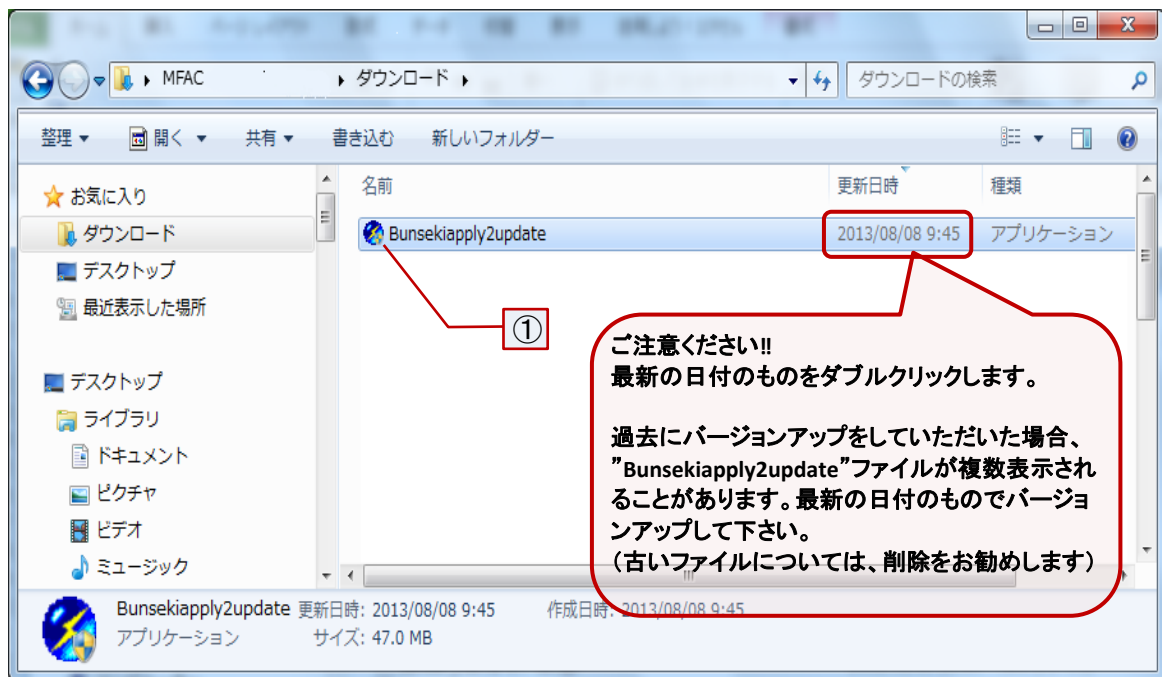

- ② 以下のように、“ユーザーアカウント制御”画面が表示された場合は、“はい”をクリックして下さい。(表示されない場合は、次に進んで下さい。)

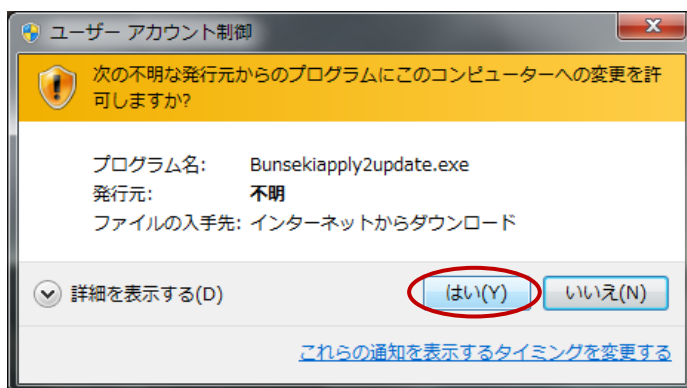

- ③ “展開中・・・”と表示され、暫くすると、以下の画面が表示されますので、“実行”をクリックして下さい。

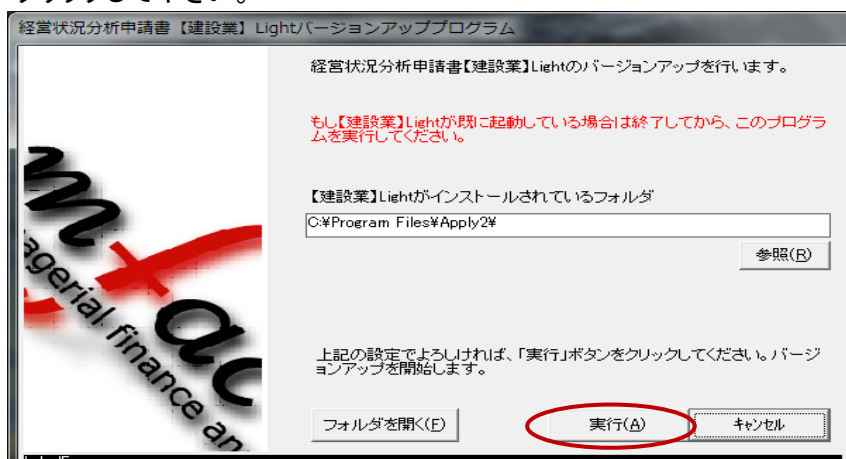

- ④ 以下の確認メッセージが表示されますので、“はい”をクリックして下さい。

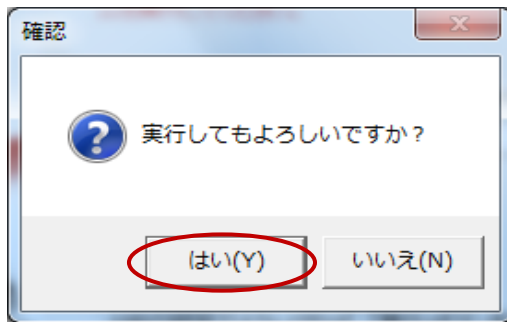

- ⑤ 暫くすると、以下の画面が表示されますので、“OK”をクリックして下さい。

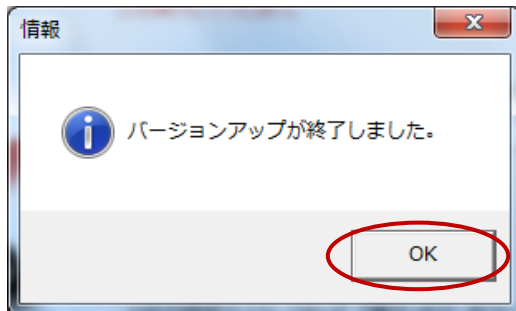

★これでバージョンアッププログラムは終了しました。

3、バージョンアップの確認

バージョンアップ後、初めて【建設業】Lightを起動すると、データベース等の内部処理が実施されます。以下の手順で処理を確認して下さい。

- ① バージョンアップ後、初回起動時に以下の画面が表示されますので、“はい”をクリックして下さい。

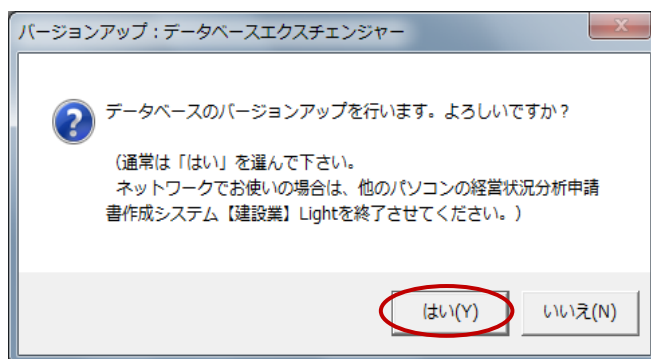

- ② 暫くすると、以下の画面が表示されますので、“OK”をクリックして下さい。内部処理(データリンク処理等)が実行された後、“顧客選択”画面が表示されます。

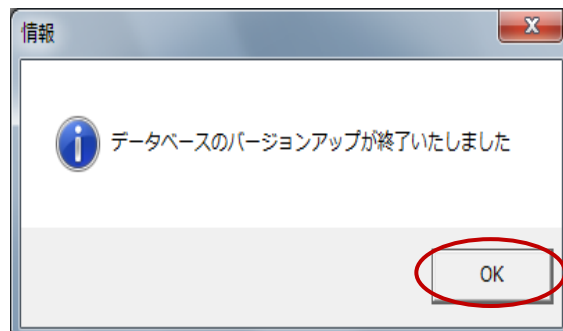

- ③ "顧客選択"画面が表示されますので、バージョン"Ver *.*(**)"が、最新のものになっていることを確認して下さい。
(弊社ホームページのバージョンアップファイルに、バージョンが表示されています)

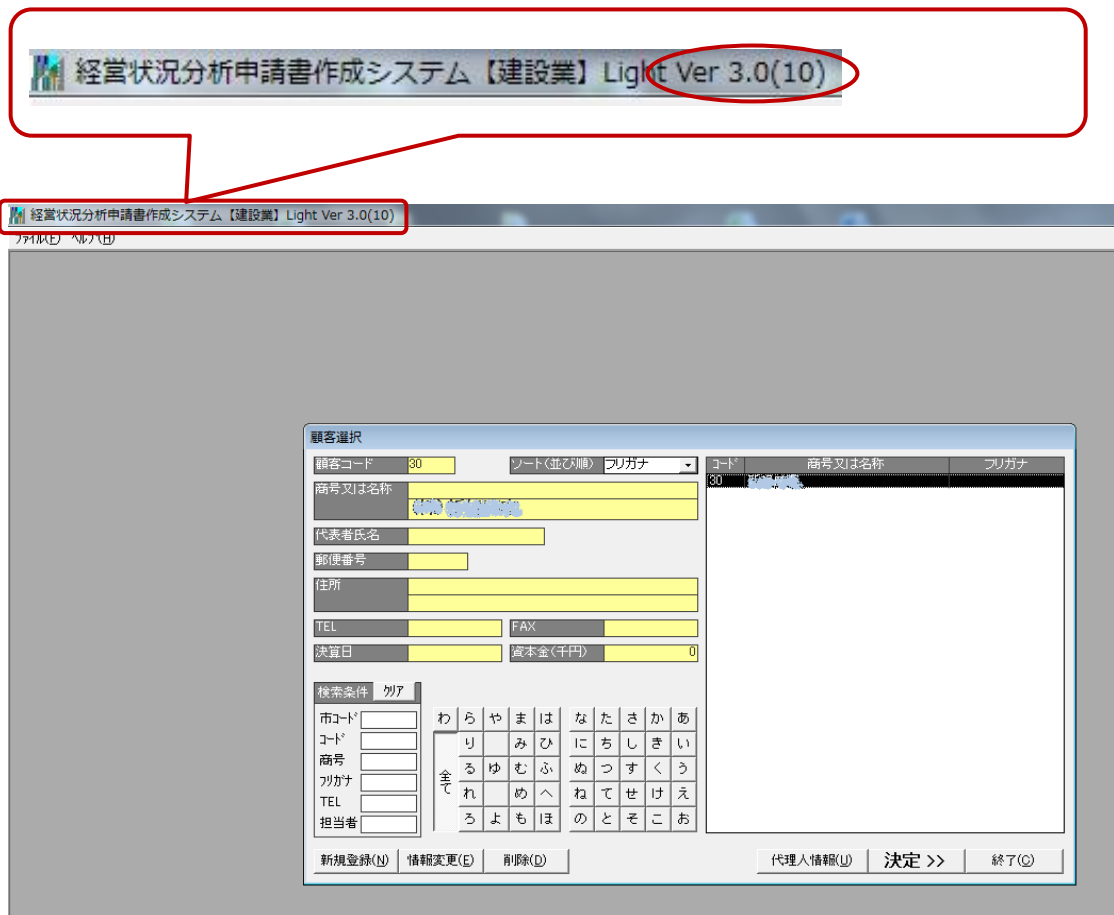

これで、全てのバージョンアップ処理が完了しました。通常通り、ご使用ください。
ありがとうございました。